

ORAS STATIUNE PREDEAL

PRIMĂRIA ORĂȘULUI PREDEAL-JUDEȚUL BRAȘOV
B-dul Mihail Șaulescu Nr.127

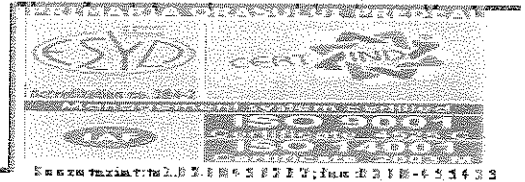

HOTĂRÂRE A CONSILIULUI LOCAL

NR. 54 DIN DATA DE 31.03.2017

Privind aprobarea semnării procesului verbal de vecinătate între imobilul înscris în CF 146285 Brașov, nr. topo 13412/1/a/2/7 și domeniul public și privat al orașului Predeal.

Consiliul Local al Orașului Predeal, întrunit în ședință ordinară în data de 31.03.2017, Analizând la inițiativa Primarului Orașului Predeal, Expunerea de motive și raportul de specialitate al Serviciului Urbanism, Amenajarea Teritoriului, Autorizări Construcții, Disciplina în Construcții, Cadastru înregistrat cu nr. 5219 din data de 23.03.2017, prin care s-a propus aprobarea semnării procesului verbal de vecinătate între imobilul înscris în CF 146285 Brașov, nr. topo 13412/1/a/2/7 și domeniul public și privat al orașului Predeal.

Fata de următoarele dispoziții legale:

- Legea nr 7/1996 cu modificările și completările ulterioare,
- Regulamentul privind conținutul și modul de întocmire al documentațiilor cadastrale în vederea înscrierii în documentele de carte funciara, aprobat prin Ordinul 700/2014 al Directorului Agenției Naționale de Cadastru și Publicitate Imobiliară,

În temeiul art. 36 alin. 2 lit. c și art. 45 alin. 1 din Legea nr. 215/2001 privind administrația publică locală, republicată, modificată și completată,

HOTARASTE :

Art. 1. Se aproba semnarea procesului verbal de vecinătate între proprietatea înscrisă în CF 146285 Brașov, nr. topo 13412/1/a/2/7 și domeniul public al orașului Predeal, respectiv str. Avram Iancu pe punctele de frantura 218-219-220-221-222-223-224, conform documentației întocmită de expert topo ing. Boariu Lucian

Art. 2. Se aproba semnarea procesului verbal de vecinătate între proprietatea înscrisă în CF 146285 Brașov, nr. topo 13412/1/a/2/7 și domeniul public al orașului Predeal, respectiv str. Trei Brazi pe punctele de frantura 224-225-226-227-161, conform documentației întocmită de expert topo ing. Boariu Lucian

Art. 3. Se aproba semnarea procesului verbal de vecinătate între proprietatea înscrisă în CF 146285 Brașov, nr. topo 13412/1/a/2/7 și domeniul privat al orașului Predeal, înscris în CF 134883 Brașov, nr. topo 13412/1/a/2/8/1 pe punctele de frantura 217-218, conform documentației întocmită de expert topo ing. Boariu Lucian

Art. 4. Primarul Orașului Predeal va duce la îndeplinire prezenta hotărâre.

PRESEDINTE DE SEDINTA

Bucur Nicolae



AVIZAT SECRETAR

top 13412/1/a/2/8/1

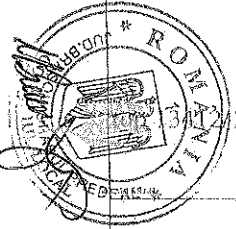

top 13412/1/a/2/20/1

Nr. top. 13412/1/a/2/7
S=820 mp

top 13412/1/a/2/20/2

445840

445860

445860

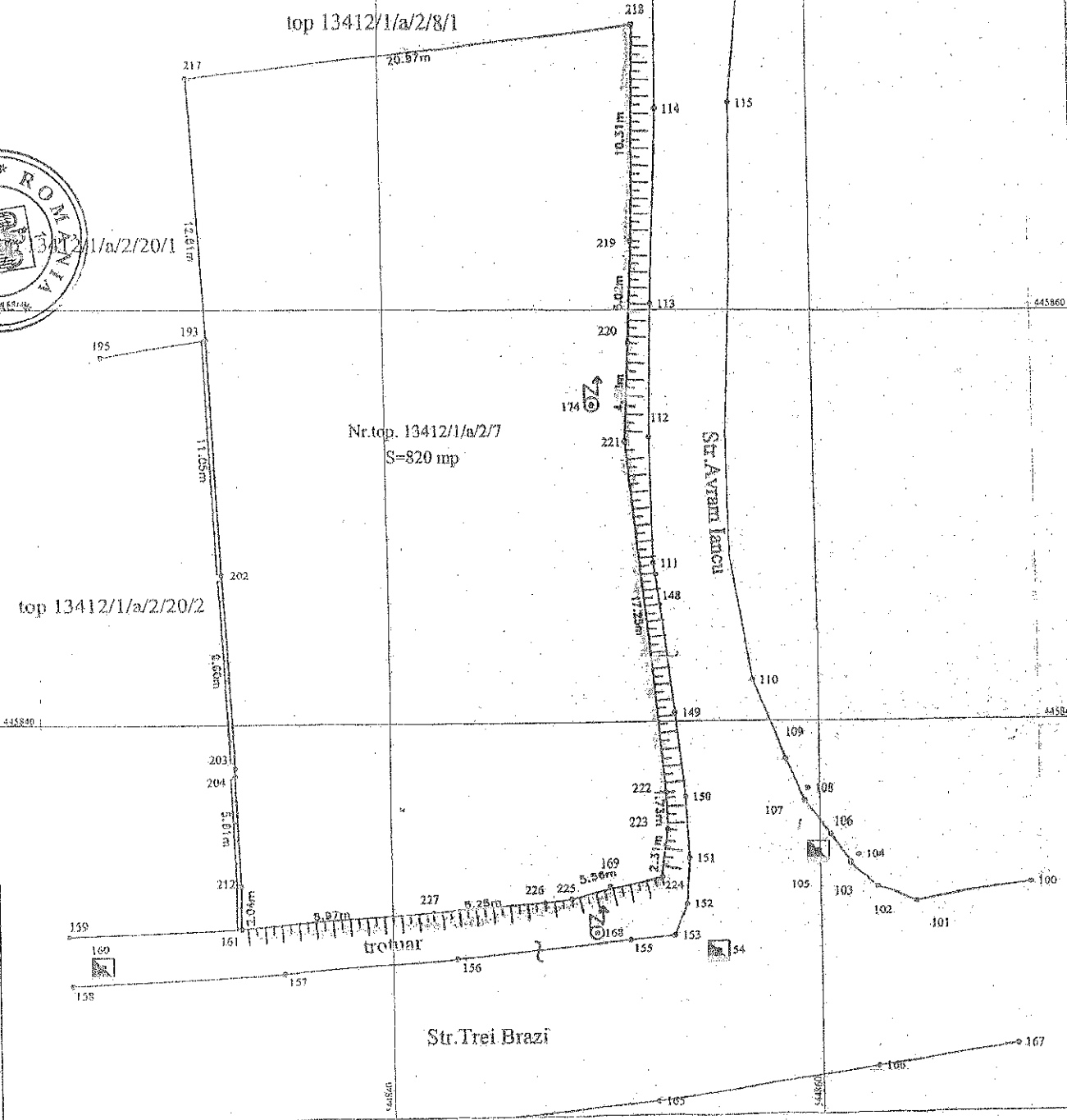

Scara 1:200

Subiectul proiectului		
Nume	Proiectant	C.A.P.C.U.I.
SC POCAS SRL		484584E

Adresa beneficiarului			
Localitate	Strada	Parcela	Nr. CF (Arond) (PE)
PREDEAL	Traf. Buzoi	top.13412/1/a/2/7	CF 146287

Lotul nr. în planul de parcelare	Suprafata (m ²)	Faza proiectului	Valoarea nominală și descrierea terenului	Reședința de teren
117-219	28,97 m	teren	Nr. top. 13412/1/a/2/8/1, amplasator Central Predeal, prin planul Liviu Ciocan	
219-221	41,20 m	teren	Str. Avram Iancu, amplasator Central Predeal prin planul Liviu Ciocan	
224-181	10,78 m	teren	Str. Traf. Buzoi, amplasator Central Predeal prin planul Liviu Ciocan	
101-103	28,30 m	gard beton	top. 13412/1/a/2/20/1, amplasator Șantierul Obșteștii Măstărești cu CL scara 1/50, nr. 888494 și seria Trambule Costin, Băneasa Municipality, CL scara 1/50, nr. 109862, arhitect și desenat în București, av. Ștefan Vodă, nr. 85, bl. 25B, et. 1, of. 6, ap. 24, room 1 și seria 1/2 și Trambule Ana Obșteștii Măstărești cu CL scara 1/50 nr. 888494 și desenat în București, av. Ștefan Vodă, nr. 85, bl. 25B, et. 1, of. 6, ap. 24, room 1 și seria 1/2.	
103-217	13,81 m	teren	top. 13412/1/a/2/20/2, amplasator Șantierul Obșteștii Măstărești cu CL scara 1/50, nr. 888494 și seria Trambule Costin, Băneasa Municipality, CL scara 1/50, nr. 109862, arhitect și desenat în București, av. Ștefan Vodă, nr. 85, bl. 25B, et. 1, of. 6, ap. 24, room 1 și seria 1/2 și Trambule Ana Obșteștii Măstărești cu CL scara 1/50 nr. 888494 și desenat în București, av. Ștefan Vodă, nr. 85, bl. 25B, et. 1, of. 6, ap. 24, room 1 și seria 1/2.	

Subscrierile, prezentate de beneficiar în planul de parcelare, sunt în conformitate cu planul de parcelare și cu planul de parcelare în vigoare în momentul prezentării proiectului. Prezentul proiect este în conformitate cu planul de parcelare în vigoare în momentul prezentării proiectului și cu planul de parcelare în vigoare în momentul prezentării proiectului.

