

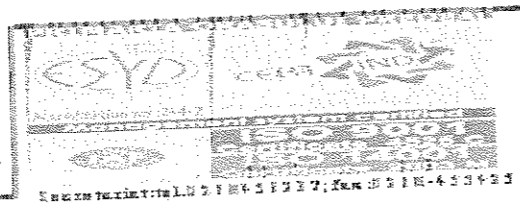

ORAS
STATIUNE
PREDEAL
CONSILIUL LOCAL
B-dul Mihail Sadoveanu Nr.227



HOTĂRÂRE A CONSILIULUI LOCAL

NR. 95 DIN DATA DE 27.10.2016

Privind dezmembrarea terenului in trei loturi, identificat in CF101406 nr.cad.101406, situat in Predeal/Susai, in suprafata de 148252 mp.

Consiliul Local al Oraşului Predeal, întrunit în şedinţă ordinară în data de 27.10.2016,

Analizând la iniţiativa Primarului Oraşului Predeal, expunerea de motive şi raportul de specialitate înregistrate cu nr. 17542 din data de 21.10.2016, prin care s-a propus aprobarea dezmembrarea terenului in trei loturi, identificat in CF101406 nr.cad.101406, situat in Predeal/Susai, in suprafata de 148252 mp.

În temeiul art. 36 alin. 2 lit. c, si art. 45 alin. 3, din Legea 215/2001 privind administraţia publică locală, republicată, modificată şi completată,

HOTĂRĂŞTE:

Art.1. Se aproba dezmembrarea terenului in trei loturi, identificat in CF101406 nr.cad.101406, situat in Predeal/Susai, in suprafata de 148252 mp. astfel:

- lotul 1- 21595 m.p.
- lotul 2- 3321 m.p.
- lotul 3- 123336 m.p.

Art.2. Se aproba inscrierea in cf a loturilor rezultate din dezmembrare.

Art.3. Primarul Oraşului Predeal prin serviciile de specialitate va asigura ducerea la îndeplinire a prezentei hotărâri.

PRESEDINTE DE SEDINTA
Bucur Nicolae

Bucur



AVIZAT SECRETAR

[Signature]

Tehnoredactat: LL/Sec.
DIFUZARE:
1 ex. Institutia Prefectului
1 ex. Primar
1 ex. Secretar
2 ex. Serv. Urb.

PLAN DE AMPLASAMENT SI DELIMITATIE A IMOBILULUI
Scara 1:1000

№ proiect	Scara	Tip proiect
101405	1:1000	Amplasament
Localitatea	Comuna	Parcela
Boariu Lician	Boariu Lician	101405

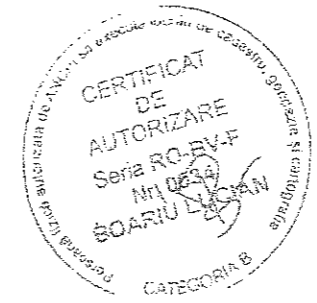
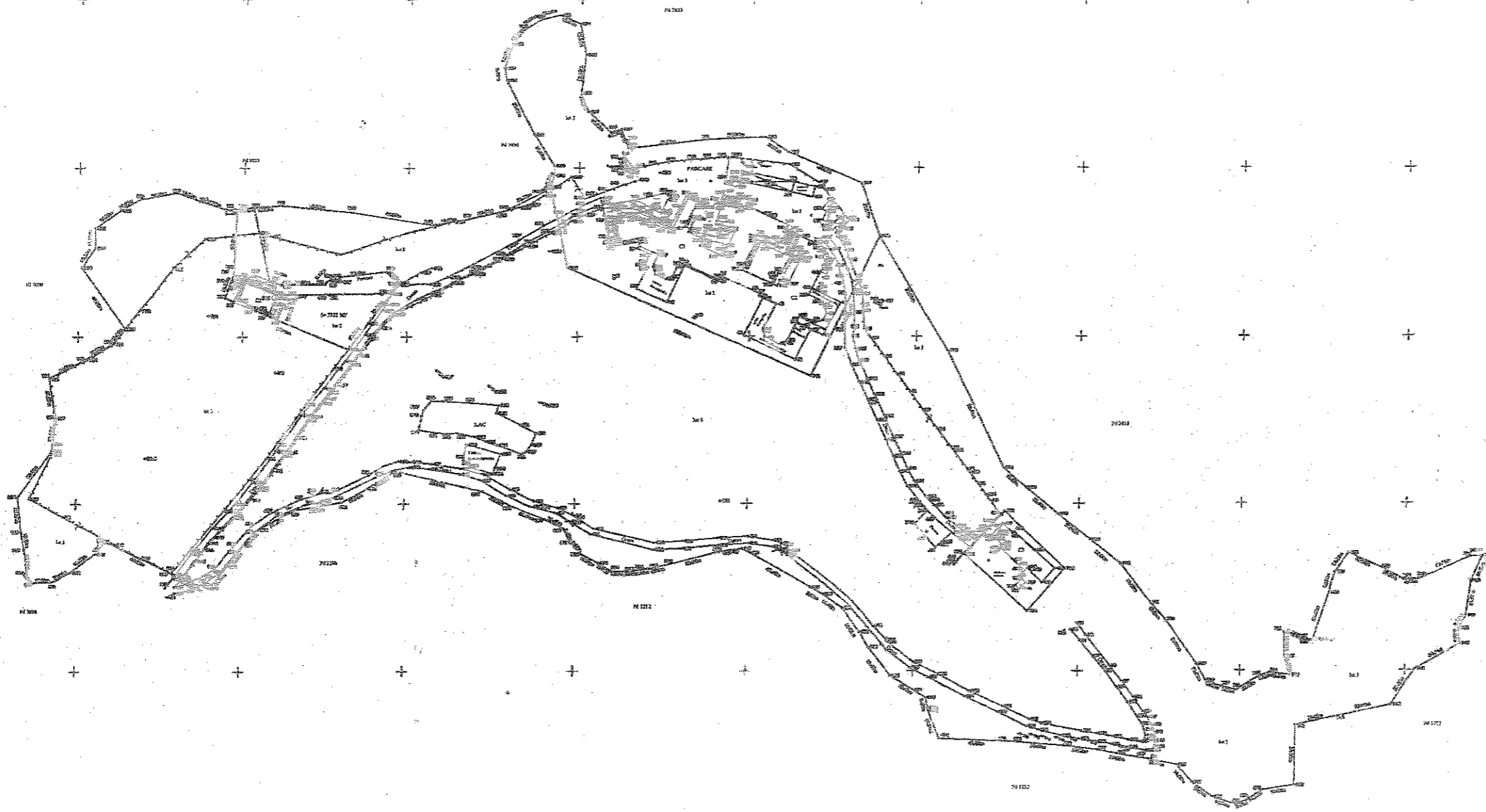
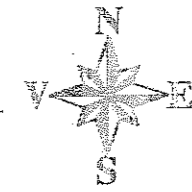

Situația analizată				Situația vizată			
Nr. cad.	Suprafață (m ²)	Destinație	Observații	Nr. cad.	Suprafață (m ²)	Destinație	Observații
101405	14222	Ve	Teren de construcție	21370	74	Ve	Lot învecinat învecinat în 21.370 m ² învecinat în 21.370 m ²
			Clădirea existentă	21321	74	Ve	Lot învecinat învecinat în 21.321 m ² învecinat în 21.321 m ²
				101405	14222	Ve	Lot învecinat învecinat în 14.222 m ² învecinat în 14.222 m ²
Teren: 14222 m ²				Teren: 14222 m ²			
Elaborat de: Ing. Ștefan Lăzărescu Geometru și marșal Data: 10.10.2014				Scrieți: Serviciul de date Scrieți: DCT			